

Luva Meu nome é Zé, e o seu, qual é?



A Luva tem uma história interessante sobre nomes. Perfeita para trabalhar identidade.

No arquivo ainda vai imagem de identidade para montar com os alunos (Imprima quantas folhas forem necessárias).

Para ter uma melhor apresentação, imprima em papel mais firme e plastifique as imagens. Cole-as em palitos de picolé.

Luva Meu nome é Zé, e o seu, qual é?



Bolacha
Pedagógica

Para mais recursos gratuitos, acesse: www.bolachapedagogica.com

Instagram: @bolacha_pedagogica

Meu nome é Zé, e o seu qual é?

Cintia Pontes

N - Vivia escondido em uma floresta linda e distante, um sapinho sapeca e solitário, que adorava pular e entre folhas brincar.

O sapinho não tinha nenhum amigo. Sua única companhia era a Lua, que todos os dias aparecia trazendo um colorido diferente para aquele lugar, convidando o sapinho para passear.

Um dia, o sapinho todo animado, brincava perto de um lago quando, de repente, avistou várias flores sobre a água. Resolveu pular em cada uma para o lago atravessar.

Pulou 1, 2, 3, 4, 5 OPS! Quando pulou na sexta flor, escutou:

J - Aii!! Quem ousa me incomodar?

N - O sapinho que já estava acostumado a ter apenas a lua de companhia, começou a tremer de medo. Sentia o seu corpo se mexer ao sair da água. Então ele avistou o jacaré.

J - Olá! Qual é o seu nome sapinho?

S - O meu nome? O meu nome é...

J - Oi ÉÉÉÉ! Tudo bem com você? Eu sou Dedé, o jacaré.

S - Ora Bolas, o meu nome não é ÉÉÉÉ...O meu nome é... Quer dizer, o meu nome, qual é?

J - HAHAHAHA! Sapinho que confusão, mas calma, calma, vou dar uma explicação: Todo mundo tem um nome, ele faz parte da nossa identidade. Recebemos um nome assim que nascemos.

Tudo tem nome: pessoas, animais, objetos. O nome é uma forma de identificação. É o que distingue algo ou alguém.

S - AH, que legal! Agora entendi. É que vivo sozinho desde que nasci. Poderia escolher um nome para mim?

J - Claro amiguinho, será um prazer! para mim, você tem cara de Zé.

S - Zé! Gostei. Eu sou o sapo Zé, um sapo que não tem chulé. Jacaré Dedé. me diga como é, será que todo mundo, o seu nome, sabe qual é?

J - Sapo Zé, comece a Brincar, e aos colegas se apresentar. Conheça a Doreta, a borboleta; Lino, o passarinho e a abelha Isabel, que adora mel. A floresta é um lugar lindo e colorido, onde você poderá achar tudo o que imaginar. Aqui todos temos uma função. É uma grande união.

E se algum bichinho você quiser encontrar, basta pelo nome você procurar!

N - Narrador

S - Sapo

J - Jacaré

Luva Meu nome é Zé, e o seu, qual é?



Para mais recursos gratuitos, acesse: www.bolachapedagogica.com

Instagram: @bolacha_pedagogica

Luva Meu nome é Zé, e o seu, qual é?

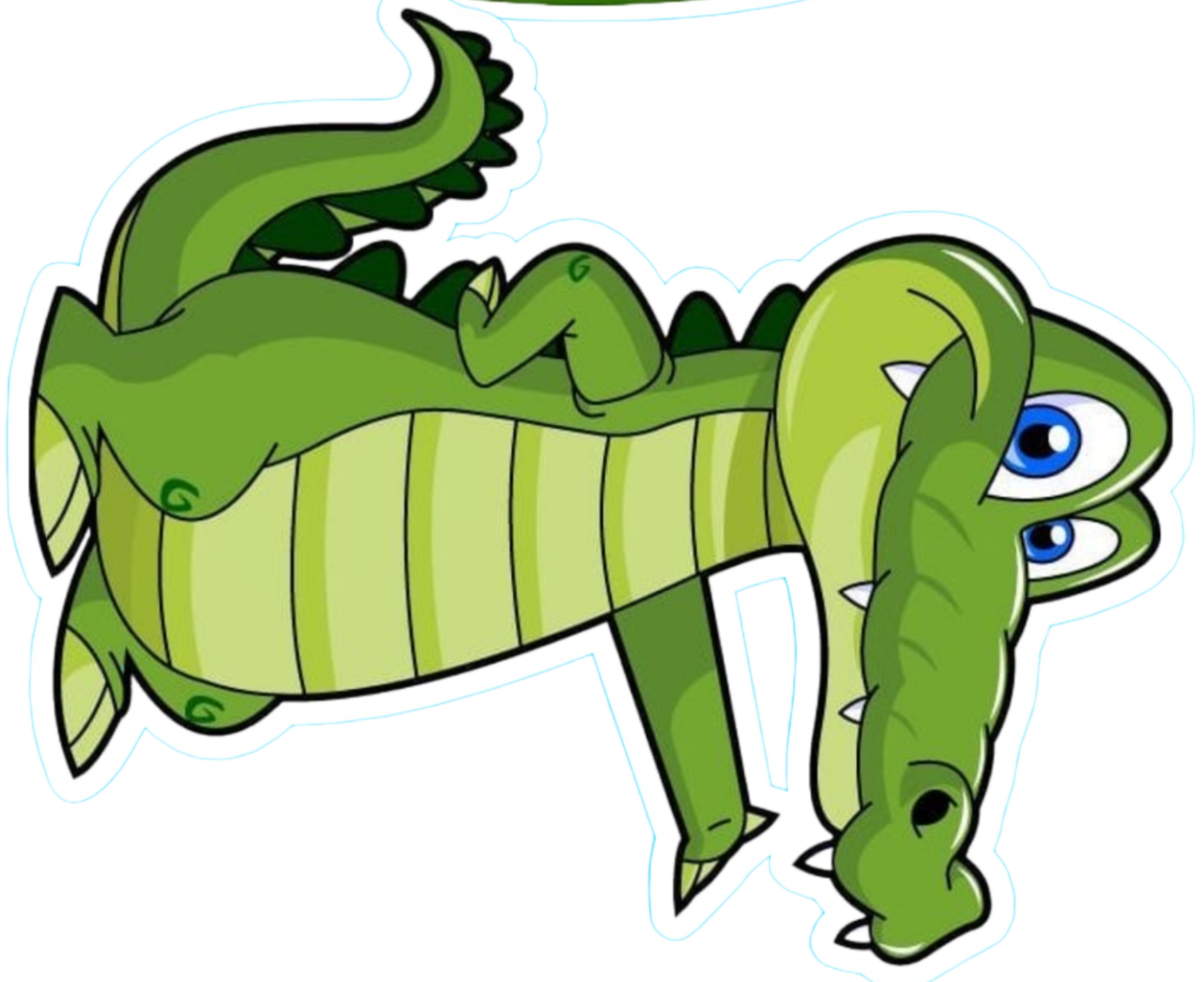

Para mais recursos gratuitos, acesse: www.bolachapedagogica.com

Instagram: @bolacha_pedagogica

Luva Meu nome é 76 e o seu, qual é?

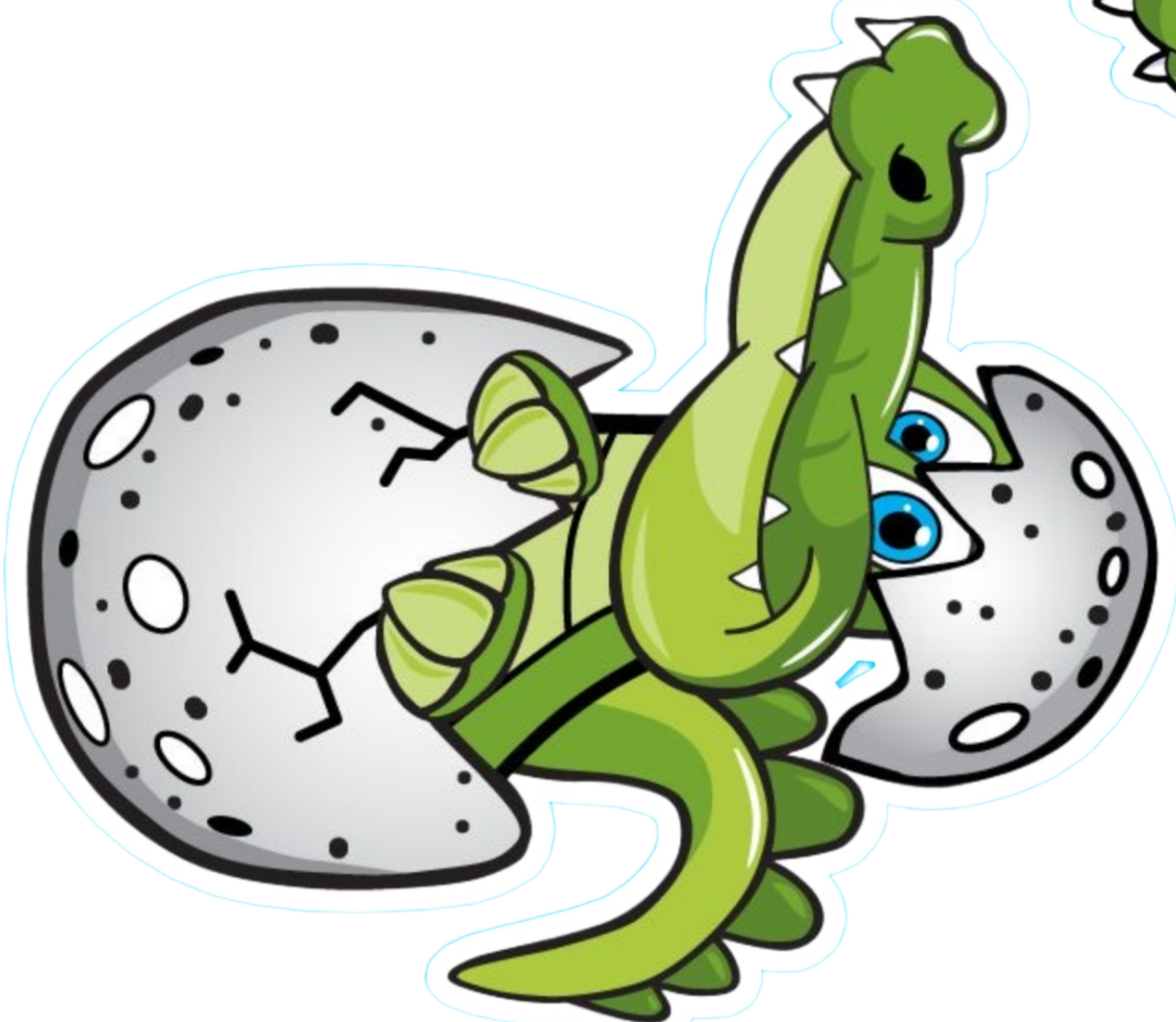

Para mais recursos gratuitos, acesse: www.bolachapedagogica.com

Instagram: @bolacha_pedagogica

Luva Meu nome é Zé, e o seu, qual é?



Para mais recursos gratuitos, acesse: www.bolachapedagogica.com

Instagram: @bolacha_pedagogica

Luva Meu nome é Zé, e o seu, qual é?

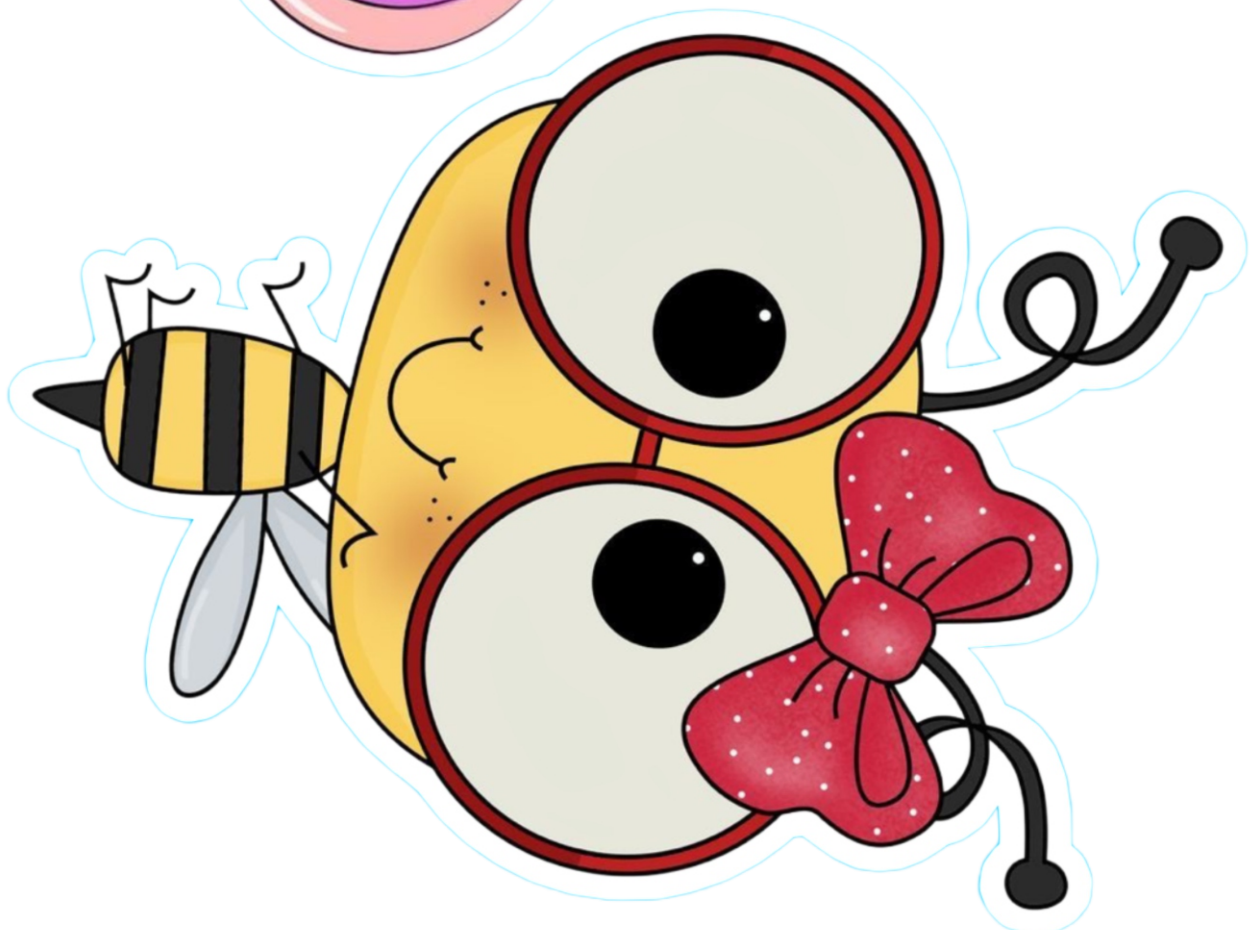
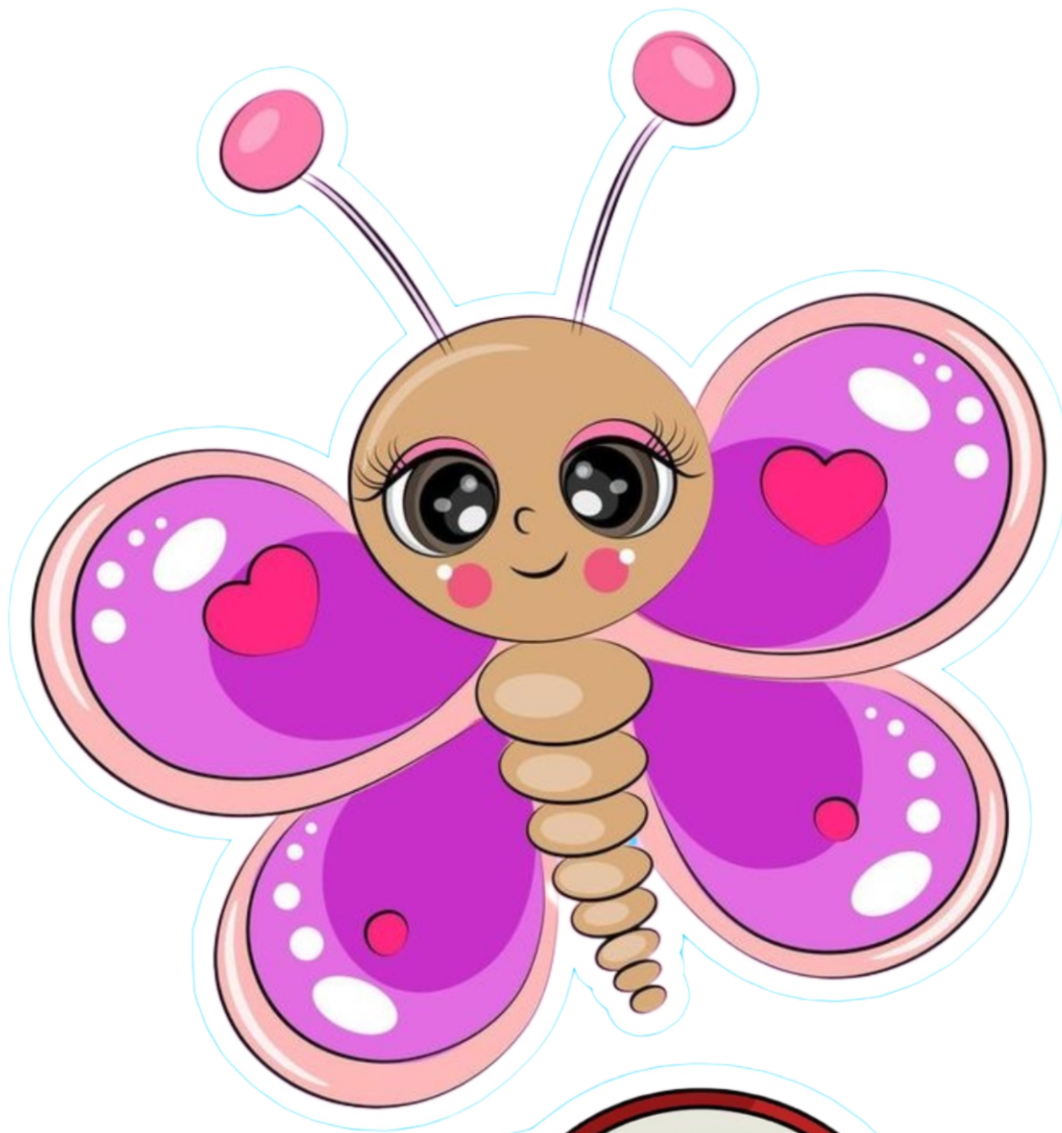

Luva Meu nome é Zé, e o seu, qual é?



Luva Meu nome é Zé, e o seu, qual é?

REPUBLICA FEDERATIVA DO BRASIL

MINHA IDENTIDADE

ASSINATURA _____

CARTEIRA DE IDENTIDADE

VÁLIDA EM TODO O TERRITÓRIO NACIONAL

NOME: _____

Mãe: _____

PAI: _____

NASCI NO DIA: ____ / ____ / ____

@bolacha_pedagogica

LEI Nº 7.116 DE 29/08/88

THOMAS OWEN & SOUZA

REPUBLICA FEDERATIVA DO BRASIL

MINHA IDENTIDADE

ASSINATURA _____

CARTEIRA DE IDENTIDADE

VÁLIDA EM TODO O TERRITÓRIO NACIONAL

NOME: _____

Mãe: _____

PAI: _____

NASCI NO DIA: ____ / ____ / ____

@bolacha_pedagogica

LEI Nº 7.116 DE 29/08/88

THOMAS OWEN & SOUZA

Bolacha Pedagógica

Material Disponibilizado Gratuitamente
Venda Proibida



O portal preferido dos professores da educação

Recursos, ferramentas e ideias
pedagógicas!



@bolacha_pedagogica

Apoie o projeto compartilhando o endereço:
www.bolachapedagogica.com



Se este material te ajudou de alguma forma, compartilhe as artes nas redes sociais e marque o perfil

Direitos Autorais

Este material foi produzido pela Pâmela Fumagalli, autora e criadora do portal bolachapedagogica.com.

Este material está sendo disponibilizado gratuitamente no site, não sendo autorizada a venda ou alteração do arquivo seja de todo o conteúdo ou parte dele.

Caso tenha a intenção de indicar este material para qualquer pessoa, ao invés de compartilhar o arquivo, sugerimos que deve ser compartilhado o link do site www.bolachapedagogica.com para que o interessado obtenha o material a partir do site.

A venda ou alteração deste material ou parte dele por pessoa física, jurídica, sites, blogs, canais, páginas/perfis "sociais" sem a autorização previa da autora, incorre em violação de direito autoral conforme Código Penal Art 184, e haverá a denúncia em órgão de proteção global como DMCA o que poderá acarretar em penalizações judiciais, bloqueio de sua conta em perfil social e bloqueio de conta do Google AdSense.