

# Caderno da Professora



2024

# Caderno do Professor



2024



*Educar é plantar sementes de sabedoria,  
cultivando o crescimento de sonhos e  
possibilidades.*



# Dados Pessoais

Professor(a): \_\_\_\_\_

Celular: \_\_\_\_\_

E-mail: \_\_\_\_\_

Escola: \_\_\_\_\_

Período: \_\_\_\_\_

*Anotações:*

.....

.....

.....

.....

.....

.....

.....

.....

.....

.....





# CALENDÁRIO 2024

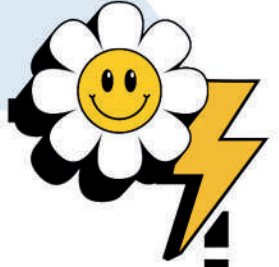

## JANEIRO

DOM	SEG	TER	QUA	QUI	SEX	SÁB
	1	2	3	4	5	6
7	8	9	10	11	12	13
14	15	16	17	18	19	20
21	22	23	24	25	26	27
28	29	30	31			

## FEVEREIRO

DOM	SEG	TER	QUA	QUI	SEX	SÁB
				1	2	3
4	5	6	7	8	9	10
11	12	13	14	15	16	17
18	19	20	21	22	23	24
25	26	27	28	29		

## MARÇO

DOM	SEG	TER	QUA	QUI	SEX	SÁB
					1	2
3	4	5	6	7	8	9
10	11	12	13	14	15	16
17	18	19	20	21	22	23
24	25	26	27	28	29	30
31						

## ABRIL

DOM	SEG	TER	QUA	QUI	SEX	SÁB
	1	2	3	4	5	6
7	8	9	10	11	12	13
14	15	16	17	18	19	20
21	22	23	24	25	26	27
28	29	30				

## MAIO

DOM	SEG	TER	QUA	QUI	SEX	SÁB
			1	2	3	4
5	6	7	8	9	10	11
12	13	14	15	16	17	18
19	20	21	22	23	24	25
26	27	28	29	30	31	

## JUNHO

DOM	SEG	TER	QUA	QUI	SEX	SÁB
						1
2	3	4	5	6	7	8
9	10	11	12	13	14	15
16	17	18	19	20	21	22
23	24	25	26	27	28	29
30						

## JULHO

DOM	SEG	TER	QUA	QUI	SEX	SÁB
	1	2	3	4	5	6
7	8	9	10	11	12	13
14	15	16	17	18	19	20
21	22	23	24	25	26	27
28	29	30	31			

## AGOSTO

DOM	SEG	TER	QUA	QUI	SEX	SÁB
				1	2	3
4	5	6	7	8	9	10
11	12	13	14	15	16	17
18	19	20	21	22	23	24
25	26	27	28	29	30	31

## SETEMBRO

DOM	SEG	TER	QUA	QUI	SEX	SÁB
1	2	3	4	5	6	7
8	9	10	11	12	13	14
15	16	17	18	19	20	21
22	23	24	25	26	27	28
29	30					

## OUTUBRO

DOM	SEG	TER	QUA	QUI	SEX	SÁB
		1	2	3	4	5
6	7	8	9	10	11	12
13	14	15	16	17	18	19
20	21	22	23	24	25	26
27	28	29	30	31		

## NOVEMBRO

DOM	SEG	TER	QUA	QUI	SEX	SÁB
					1	2
3	4	5	6	7	8	9
10	11	12	13	14	15	16
17	18	19	20	21	22	23
24	25	26	27	28	29	30

## DEZEMBRO

DOM	SEG	TER	QUA	QUI	SEX	SÁB
1	2	3	4	5	6	7
8	9	10	11	12	13	14
15	16	17	18	19	20	21
22	23	24	25	26	27	28
29	30	31				

01/01 - Confraternização Universal  
 13/02 - Carnaval  
 14/02 - Quarta-feira de Cinzas  
 08/03 - Dia Internacional da Mulher  
 29/03 - Sexta-feira Santa  
 31/03 - Páscoa

21/04 - Tiradentes  
 01/05 - Dia do Trabalho  
 12/05 - Dia das Mães  
 30/05 - Corpus Christi  
 12/06 - Dia dos Namorados  
 20/07 - Dia do Amigo

11/08 - Dia dos Pais  
 07/09 - Dia da Independência do Brasil  
 12/10 - Nossa Sra. Aparecida / Dia das Crianças  
 02/11 - Finados  
 15/11 - Proclamação da República  
 25/12 - Natal



*Reflexões  
e  
Inspirações Educacionais*



# Reflexões

Segunda

1 - Educar é iluminar mentes, abrir portas e despertar sonhos.

**Reflexão:**

Lembre-se de que seu trabalho é inspirar e capacitar seus alunos.

Terça

2 - Seja o farol que guia seus alunos na escuridão do desconhecido.

**Reflexão:**

Seu papel vai além de transmitir informações, você é um guia.

Quarta

3 - Educar é semear hoje, para colher amanhã.

**Reflexão:**

Invista na educação de seus alunos com a confiança de que colherão frutos no futuro.

Quinta

4 - A sala de aula é o palco onde os sonhos se tornam realidade

**Reflexão:**

Ajude seus alunos a perseguir e alcançar seus sonhos.

Sexta

5 - Eduque com empatia, pois cada aluno carrega sua própria carga de desafios

**Reflexão:**

Seja sensível às necessidades individuais de seus alunos.



# Reflexões

Segunda

6 - A educação é a chave que abre as portas para um mundo de possibilidades.

**Reflexão:**

Capacite seus alunos a explorar essas possibilidades.

Terça

7 - A sala de aula é onde o passado, o presente e o futuro se encontram.

**Reflexão:**

Ajude os alunos a compreenderem a importância da história, do presente e das escolhas futuras.

Quarta

8 - A educação é a base sobre a qual a esperança e os sonhos são construído.

**Reflexão:**

Esteja ciente do impacto que você tem na construção do futuro de seus alunos.

Quinta

9 - Educar é tocar a vida para sempre.

**Reflexão:**

Lembre-se de que seu trabalho pode deixar uma marca eterna nos corações e mentes de seus alunos.

Sexta

10 - O coração do educador é o centro de energia que impulsiona o aprendizado.

**Reflexão:**

Cultive a paixão e a compaixão em seu coração como um educador.





# Reflexões

Segunda

11 - Cada desafio na sala de aula é uma oportunidade para o crescimento pessoal e profissional.

**Reflexão:**

Abraçar desafios fortalece sua própria jornada como educador.

Terça

12 - A sala de aula é um lugar de respeito, igualdade e diversidade.

**Reflexão:**

Crie um ambiente inclusivo onde todos os alunos se sintam valorizados.

Quarta

13 - A educação é a chave que destranca as portas da criatividade e da inovação.

**Reflexão:**

Cultive a criatividade em seus alunos.

Quinta

14 - O educador é um arquiteto do futuro, construindo alicerces sólidos com conhecimento e valores.

**Reflexão:**

Veja-se como um construtor do amanhã.

Sexta

15 - A educação é uma jornada conjunta, na qual o educador e o aluno caminham lado a lado.

**Reflexão:**

Esteja ao lado de seus alunos na busca pelo conhecimento.



# Reflexões

Segunda

16 - O verdadeiro educador é aquele que inspira os alunos a pensarem por si mesmos.

**Reflexão:**

Desenvolva o pensamento crítico em seus alunos.

Terça

17 - A sala de aula é onde os sonhos se tornam realidade, mas também onde a resiliência é cultivada.

**Reflexão:**

Ensine seus alunos a perseverar diante dos desafios.

Quarta

18 - A verdadeira educação vai além dos livros, ela é uma jornada de autodescoberta.

**Reflexão:**

Incentive seus alunos a se conhecerem melhor.

Quinta

19 - A sala de aula é onde as histórias ganham vida, e o conhecimento se torna parte de quem somos.

**Reflexão:**

Conte histórias que inspirem e transmitam lições valiosas.

Sexta

20 - O educador é o arquiteto do amanhã, projetando uma sociedade melhor.

**Reflexão:**

Seja consciente do impacto que você tem na construção do futuro.



# Horário de Aula

Mês / Número da Semana:

Seg

Ter

Qua

Qui

Sex

Mês / Número da Semana:

Seg

Ter

Qua

Qui

Sex

# Horário de Aula

Mês / Número da Semana:

Seg

Ter

Qua

Qui

Sex

Mês / Número da Semana:

Seg

Ter

Qua

Qui

Sex

# Minha Turma

1

2

3

4

5

6

7

8

9

10

11

12

13

14

15

16

17

18

19

20

21

22

23

24

25

26

27

28

29

30

31

32

33

34

35

36

37

38

39

40

41

42

43

44

# Aniversários

Janeiro

Fevereiro

Março

Abril

Maió

Junho

Julho

Agosto

Setembro

Outubro

Novembro

Dezembro



# Dados dos alunos

## Dados do Aluno

Nome:

Alérgico á:

Endereço:

## Dados da Mãe

Nome:

Telefone:

E-mail:

## Dados do Pai

Nome:

Telefone:

E-mail:

## Autorizados a buscar a criança:

Nome:

Parentesco:  RG:

Nome:

Parentesco:  RG:

## Dados do Aluno

Nome:

Alérgico á:

Endereço:

## Dados da Mãe

Nome:

Telefone:

E-mail:

## Dados do Pai

Nome:

Telefone:

E-mail:

## Autorizados a buscar a criança:

Nome:

Parentesco:  RG:

Nome:

Parentesco:  RG:

## Dados do Aluno

Nome:

Alérgico á:

Endereço:

## Dados da Mãe

Nome:

Telefone:

E-mail:

## Dados do Pai

Nome:

Telefone:

E-mail:

## Autorizados a buscar a criança:

Nome:

Parentesco:  RG:

Nome:

Parentesco:  RG:

## Dados do Aluno

Nome:

Alérgico á:

Endereço:

## Dados da Mãe

Nome:

Telefone:

E-mail:

## Dados do Pai

Nome:

Telefone:

E-mail:

## Autorizados a buscar a criança:

Nome:

Parentesco:  RG:

Nome:

Parentesco:  RG:



# Dados dos alunos

## Dados do Aluno

Nome:

Alérgico á:

Endereço:

## Dados da Mãe

Nome:

Telefone:

E-mail:

## Dados do Pai

Nome:

Telefone:

E-mail:

## Autorizados a buscar a criança:

Nome:

Parentesco:  RG:

Nome:

Parentesco:  RG:

## Dados do Aluno

Nome:

Alérgico á:

Endereço:

## Dados da Mãe

Nome:

Telefone:

E-mail:

## Dados do Pai

Nome:

Telefone:

E-mail:

## Autorizados a buscar a criança:

Nome:

Parentesco:  RG:

Nome:

Parentesco:  RG:

## Dados do Aluno

Nome:

Alérgico á:

Endereço:

## Dados da Mãe

Nome:

Telefone:

E-mail:

## Dados do Pai

Nome:

Telefone:

E-mail:

## Autorizados a buscar a criança:

Nome:

Parentesco:  RG:

Nome:

Parentesco:  RG:

## Dados do Aluno

Nome:

Alérgico á:

Endereço:

## Dados da Mãe

Nome:

Telefone:

E-mail:

## Dados do Pai

Nome:

Telefone:

E-mail:

## Autorizados a buscar a criança:

Nome:

Parentesco:  RG:

Nome:

Parentesco:  RG:



# *Calendário Sazonal*



# ***Datas Comemorativas***

## ***Janeiro***

06- DIA DE REIS

21- DIA NACIONAL DE  
COMBATE À INTOLERÂNCIA  
RELIGIOSA

21- DIA MUNDIAL DA  
RELIGIÃO

30- DIA NACIONAL DAS  
HISTÓRIAS EM QUADRINHOS

## ***Fevereiro***

01- DIA DO PUBLICITÁRIO

10- DIA DO ATLETA  
PROFISSIONAL

11- DIA DO ZELADOR

12- DIA MUNDIAL DA  
RÁDIO

13- DIA DO REPÓRTER

12- DIA DO BIBLIOTECÁRIO

14- DIA NACIONAL DOS  
ANIMAIS

15- DIA MUNDIAL DO  
CONSUMIDOR

21- DIA MUNDIAL DA  
INFÂNCIA

21- DIA INTERNACIONAL DA  
SÍNDROME DE DOWN

16- DIA DO ESPORTISTA

17- DIA DO LIVRO DIDÁTICO

## ***Março***

12- DIA DO BIBLIOTECÁRIO

14- DIA NACIONAL DOS  
ANIMAIS

15- DIA MUNDIAL DO  
CONSUMIDOR

21- DIA MUNDIAL DA  
INFÂNCIA

21- DIA INTERNACIONAL DA  
SÍNDROME DE DOWN

16- DIA DO ESPORTISTA

17- DIA DO LIVRO DIDÁTICO

21- DIA INTERNACIONAL  
CONTRA A DISCRIMINAÇÃO  
RACIAL

21- DIA INTERNACIONAL DAS  
FLORESTAS

21- DIA UNIVERSAL DO  
TEATRO

22- DIA MUNDIAL DA  
ÁGUA

7- DIA DO CIRCO

# ***Datas Comemorativas***

## ***Abril***

02- DIA MUNDIAL DA  
CONSCIENTIZAÇÃO DO  
AUTISMO

07- DIA MUNDIAL DA SAÚDE

18- DIA NACIONAL DO LIVRO  
INFANTIL

19- DIA DOS POVOS  
ORIGINÁRIOS

22- DIA DO  
DESCOBRIMENTO DO BRASIL

24- DIA NACIONAL DA  
FAMÍLIA NA ESCOLA

28- DIA DA EDUCAÇÃO

## ***Maiio***

01- DIA DA LITERATURA  
BRASILEIRA

13- ABOLIÇÃO DA  
ESCRAVATURA

18- DIA NACIONAL DO  
COMBATE AO ABUSO E A  
EXPLORAÇÃO SEXUAL  
INFANTIL

20- DIA DO PEDAGOGO

22- DIA DO ABRAÇO

## ***Junho***

05- DIA MUNDIAL DO MEIO  
AMBIENTE

05- DIA NACIONAL DA  
RECICLAGEM

12- DIA MUNDIAL DE  
COMBATE AO TRABALHO  
INFANTIL

19 DIA DO CINEMA  
BRASILEIRO

FESTAS JUNINAS

13- DIA DE SANTO  
ANTÔNIO

24- DIA DE SÃO JOÃO

29- DIA DE SÃO PEDRO

# ***Datas Comemorativas***

## ***Julho***

02- DIA DO BOMBEIRO

07- DIA MUNDIAL DO  
CHOCOLATE

10- DIA DA PIZZA

20- DIA DO AMIGO

25- DIA DO MOTORISTA

26- DIA DOS AVÓS

## ***Agosto***

05- DIA NACIONAL DA SAÚDE

11- DIA DO ESTUDANTE

12- DIA NACIONAL DAS  
ARTES

01- DIA DO PROFISSIONAL  
DE EDUCAÇÃO FÍSICA

22- DIA DO FOLCLORE

22- DIA DO SUPERVISOR  
ESCOLAR

25- DIA DO SOLDADO

27- DIA DO PSICÓLOGO

31 - DIA DO NUTRICIONISTA

## ***Setembro***

01- DIA DO PROFISSIONAL DE  
EDUCAÇÃO FÍSICA

07- DIA DA  
INDEPENDÊNCIA DO  
BRASIL

08- DIA MUNDIAL DA  
ALFABETIZAÇÃO

19- DIA NACIONAL DO  
TEATRO

21- DIA NACIONAL DE LUTA  
DA PESSOA COM DEFICIÊNCIA

21- DIA DA ÁRVORE

22- INÍCIO DA PRIMAVERA

25- DIA NACIONAL DO  
TRÂNSITO

30- DIA DO (A)  
SECRETÁRIO (A) ESCOLAR

# ***Datas Comemorativas***

## ***Outubro***

02- DIA DO BOMBEIRO

07- DIA MUNDIAL DO  
CHOCOLATE

10- DIA DA PIZZA

20- DIA DO AMIGO

25- DIA DO MOTORISTA

26- DIA DOS AVÓS

## ***Novembro***

12- DIA DO (A)  
DIRETOR(A)

14- DIA NACIONAL DA  
ALFABETIZAÇÃO

19- DIA DA BANDEIRA

20- DIA NACIONAL DA  
CONSCIÊNCIA NEGRA

## ***Dezembro***

08- DIA DA FAMÍLIA

10- DIA DA DECLARAÇÃO  
UNIVERSAL DOS DIREITOS  
HUMANOS

25- NATAL

# Checklist

- 
- 
- 
- 
- 
- 
- 
- 
- 
- 
- 
- 
- 
- 
- 



SE VOCÊ PODE SONHAR • VOCÊ PODE ALCANÇAR

# *tarefas diárias*

CONCLUSÃO







# Projetos 1º Bimestre



Lined writing area for projects.

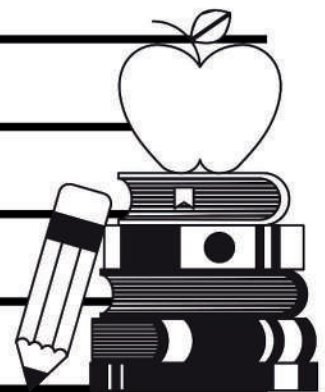





# Projetos 3º Bimestre



A series of horizontal lines provided for writing the project details.





# Projetos 4º Bimestre



Horizontal lines for writing projects.





# Projetos 1º Semestre



A series of horizontal lines for writing, consisting of 20 lines spaced evenly down the page.





# Projetos 2<sup>o</sup> Semestre



A series of horizontal lines for writing the projects.





# Projetos Trimestre



---

---

---

---

---

---

---

---

---

---

---

---

---

---

---

---

---

---

---

---

---

---

---

---

---

---

---

---

---

---





# Ocorrências



A series of horizontal lines for writing, located in the center of the page. The lines are evenly spaced and extend across the width of the page.





# Reunião Pedagógica

A series of 20 horizontal lines for writing, arranged in a standard primary writing format.



# Reunião de Pais





# Observações sobre os alunos



# Turma

N°	Nome	Data de Nascimento
1		
2		
3		
4		
5		
6		
7		
8		
9		
10		
11		
12		
13		
14		
15		
16		

# Turma

N°	Nome	Data de Nascimento
11		
12		
13		
14		
15		
16		
17		
18		
19		
20		
21		
22		
23		
24		
25		
26		

# Turma

N°	Nome	Data de Nascimento
27		
28		
29		
30		
31		
32		
33		
34		
35		
36		
37		
38		
39		
40		
41		
42		





# Planejamento de Aula

**Escola:**

**Professor(a):**

**Turma: Data:**

**Tema:**

CAMPOS DE EXPERIÊNCIA:

- O EU, O OUTRO E O NÓS
- CORPO, GESTO E MOVIMENTOS
- TRAÇOS, SONS, CORES E FORMAS
- ESCUTA, FALA, PENSAMENTO E IMAGINAÇÃO
- ESPAÇOS, TEMPOS, QUANTIDADES, RELAÇÕES E TRANSFORMAÇÕES

**Objetivos de aprendizagem e desenvolvimento:**

---

---

---

---

---

**Metodologia:**

---

---

---

---

---

---

---

---

---

---

**Avaliação:**

---

---

---

# Planejamento de Aula

**Escola:**

**Professor(a):**

**Turma: Data:**

**Tema:**

Componente Curricular:

- Língua Portuguesa
- História
- Matemática
- Artes
- Ciências
- Geografia
- Outros

**Objetivos de aprendizagem e desenvolvimento:**

---

---

---

---

---

**Metodologia:**

---

---

---

---

---

---

---

---

---

---

**Avaliação:**

---

---

---

# Planejamento de Aula

**Escola:**

**Professor(a):**

**Turma: Data:**

**Tema:**

Componente Curricular:

Língua Portuguesa

História

Matemática

Artes

Ciências

Geografia

Outros

**Objetivos de aprendizagem e desenvolvimento:**

---

---

---

---

---

**Metodologia:**

---

---

---

---

---

---

---

---

---

---

**Avaliação:**

---

---

---



# Sondagem

Aluno(A):

	Inicial	1º Bim	2º Bim	3º Bim	4º Bim
1					
2					
3					
4					
5					
6					
7					
8					
9					
10					
11					
12					
13					
14					
15					
16					

Legenda

Garatuja  
Pré-silábico  
Silábico sem valor



Legenda

Silábico com valor  
Silábico alfabético  
Alfabético















# Planner Semanal



Segunda



Terça



Quarta



Quinta



Sexta





# Jan.



<input type="checkbox"/>	_____	<input type="checkbox"/>	_____
<input type="checkbox"/>	_____	<input type="checkbox"/>	_____
<input type="checkbox"/>	_____	<input type="checkbox"/>	_____

<input type="checkbox"/>	
<input type="checkbox"/>	
<input type="checkbox"/>	

<input type="checkbox"/>	
<input type="checkbox"/>	
<input type="checkbox"/>	

<input type="checkbox"/>	
<input type="checkbox"/>	
<input type="checkbox"/>	

<input type="checkbox"/>	
<input type="checkbox"/>	
<input type="checkbox"/>	

<input type="checkbox"/>	
<input type="checkbox"/>	
<input type="checkbox"/>	

<input type="checkbox"/>	
<input type="checkbox"/>	
<input type="checkbox"/>	

# Fev.



*Metas:*

<input type="checkbox"/>	.....	<input type="checkbox"/>	.....
<input type="checkbox"/>	.....	<input type="checkbox"/>	.....
<input type="checkbox"/>	.....	<input type="checkbox"/>	.....
<input type="checkbox"/>	.....	<input type="checkbox"/>	.....

<input type="checkbox"/>	
<input type="checkbox"/>	
<input type="checkbox"/>	

<input type="checkbox"/>	
<input type="checkbox"/>	
<input type="checkbox"/>	

<input type="checkbox"/>	
<input type="checkbox"/>	
<input type="checkbox"/>	

<input type="checkbox"/>	
<input type="checkbox"/>	
<input type="checkbox"/>	

<input type="checkbox"/>	
<input type="checkbox"/>	
<input type="checkbox"/>	

<input type="checkbox"/>	
<input type="checkbox"/>	
<input type="checkbox"/>	

# Mar.

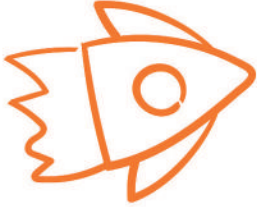

Metas:



.....



.....



.....



.....



.....



.....



.....



# Abr.



*Metas:*

- \_\_\_\_\_
- \_\_\_\_\_
- \_\_\_\_\_
- \_\_\_\_\_

- 
- 
- 

- 
- 
- 

- 
- 
- 

- 
- 
- 

- 
- 
- 

- 
- 
-

# Mai.

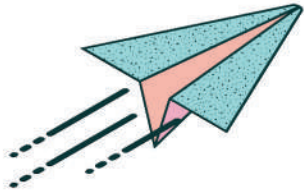

*Metas:*

<input type="checkbox"/>	.....
<input type="checkbox"/>	.....
<input type="checkbox"/>	.....
<input type="checkbox"/>	.....

- 
- 
- 

- 
- 
- 

- 
- 
- 

- 
- 
- 

- 
- 
- 

- 
- 
-



# Jun.



Metas:

- .....
- .....
- .....
- .....

- 
- 
- 

- 
- 
- 

- 
- 
- 

- 
- 
- 

- 
- 
- 

- 
- 
-

# Jul.



<input type="checkbox"/>	.....	<input type="checkbox"/>	.....
<input type="checkbox"/>	.....	<input type="checkbox"/>	.....
<input type="checkbox"/>	.....	<input type="checkbox"/>	.....

<input type="checkbox"/>	
<input type="checkbox"/>	
<input type="checkbox"/>	

<input type="checkbox"/>	
<input type="checkbox"/>	
<input type="checkbox"/>	

<input type="checkbox"/>	
<input type="checkbox"/>	
<input type="checkbox"/>	

<input type="checkbox"/>	
<input type="checkbox"/>	
<input type="checkbox"/>	

<input type="checkbox"/>	
<input type="checkbox"/>	
<input type="checkbox"/>	

<input type="checkbox"/>	
<input type="checkbox"/>	
<input type="checkbox"/>	

# Ago.



*Metas:*



.....



.....



.....



.....



.....



.....



.....



# Ago.



Metas:



# Set.



*Metas:*

<input type="checkbox"/>	.....
<input type="checkbox"/>	.....
<input type="checkbox"/>	.....
<input type="checkbox"/>	.....

<input type="checkbox"/>	
<input type="checkbox"/>	
<input type="checkbox"/>	

<input type="checkbox"/>	
<input type="checkbox"/>	
<input type="checkbox"/>	

<input type="checkbox"/>	
<input type="checkbox"/>	
<input type="checkbox"/>	

<input type="checkbox"/>	
<input type="checkbox"/>	
<input type="checkbox"/>	

<input type="checkbox"/>	
<input type="checkbox"/>	
<input type="checkbox"/>	

<input type="checkbox"/>	
<input type="checkbox"/>	
<input type="checkbox"/>	

# Out.



*Metas:*

- .....
- .....
- .....
- .....

- 
- 
- 

- 
- 
- 

- 
- 
- 

- 
- 
- 

- 
- 
- 

- 
- 
-

# Nov.



*Metas:*

<input type="checkbox"/>	.....
<input type="checkbox"/>	.....
<input type="checkbox"/>	.....
<input type="checkbox"/>	.....

- 
- 
- 

- 
- 
- 

- 
- 
- 

- 
- 
- 

- 
- 
- 

- 
- 
-

# Dez.



*Metas:*

- .....
- .....
- .....
- .....

- 
- 
- 

- 
- 
- 

- 
- 
- 

- 
- 
- 

- 
- 
- 

- 
- 
-



# Bolacha Pedagógica

Material Disponibilizado Gratuitamente  
**Venda Proibida**



## O portal preferido dos professores da educação

Recursos, ferramentas e ideias  
pedagógicas!



@bolacha\_pedagogica

Apoie o projeto compartilhando o endereço:  
[www.bolachapedagogica.com](http://www.bolachapedagogica.com)



Se este material te ajudou de alguma forma, compartilhe as artes nas redes sociais e marque o perfil

Direitos Autorais

Este material foi produzido pela Pâmela Fumagalli, autora e criadora do portal [bolachapedagogica.com](http://bolachapedagogica.com).

Este material está sendo disponibilizado gratuitamente no site, não sendo autorizada a venda ou alteração do arquivo seja de todo o conteúdo ou parte dele.

Caso tenha a intenção de indicar este material para qualquer pessoa, ao invés de compartilhar o arquivo, sugerimos que deve ser compartilhado o link do site [www.bolachapedagogica.com](http://www.bolachapedagogica.com) para que o interessado obtenha o material a partir do site.

A venda ou alteração deste material ou parte dele por pessoa física, jurídica, sites, blogs, canais, páginas/perfis "sociais" sem a autorização previa da autora, incorre em violação de direito autoral conforme Código Penal Art 184, e haverá a denúncia em órgão de proteção global como DMCA o que poderá acarretar em penalizações judiciais, bloqueio de sua conta em perfil social e bloqueio de conta do Google AdSense.